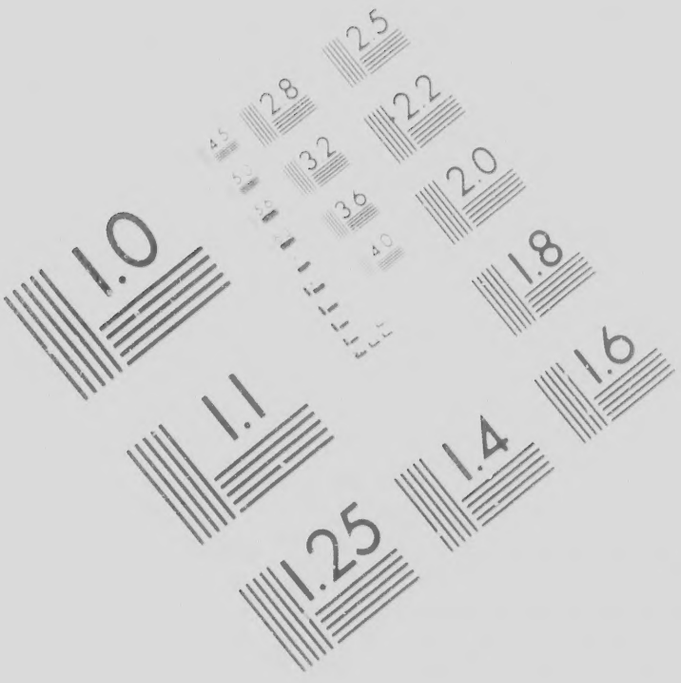

IMAGE
TEST TA

I.0
I.1
I.25

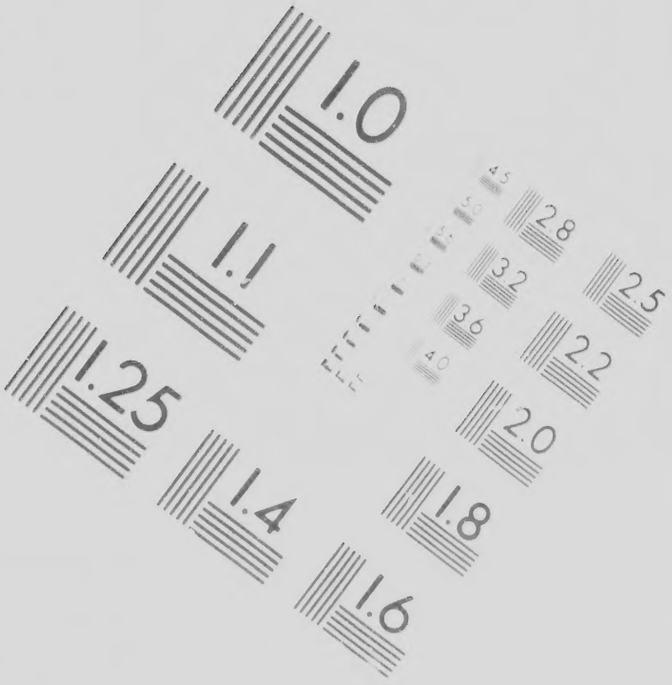

MAGE EVALUATION
EST TARGET (MT-3)

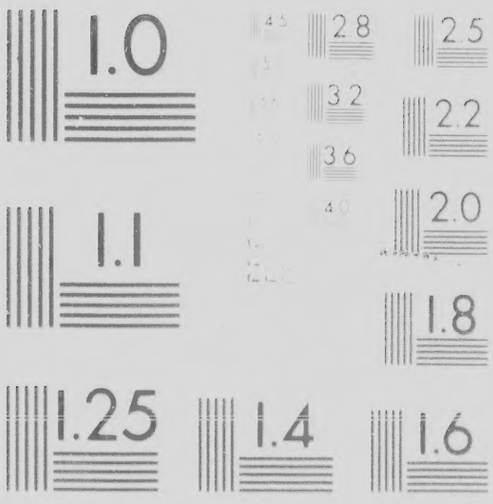

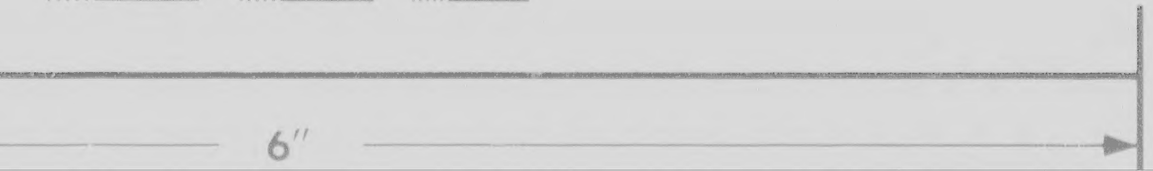

Technical and Bibliographic Notes/Notes techni

The Institute has attempted to obtain the best original copy available for filming. Features of this copy which may be bibliographically unique, which may alter any of the images in the reproduction, or which may significantly change the usual method of filming, are checked below.

L'Instit
qu'il lu
de cet
point d
une im
modifi
sont in

- ☐ Coloured covers/ Couverture de couleur
- ☐ Covers damaged/ Couverture endommagée
- ☐ Covers restored and/or laminated/ Couverture restaurée et/ou pelliculée
- ☐ Cover title missing/ Le titre de couverture manque
- ☐ Coloured maps/ Cartes géographiques en couleur
- ☐ Coloured ink (i.e. other than blue or black)/ Encre de couleur (i.e. autre que bleue ou noire)
- ☐ Coloured plates and/or illustrations/ Planches et/ou illustrations en couleur
- ☐ Bound with other material/ Relié avec d'autres documents
- ☐ Tight binding may cause shadows or distortion along interior margin/ La reliure serrée peut causer de l'ombre ou de la distorsion le long de la marge intérieure

tes techniques et bibliographiques

L'Institut a microfilmé le meilleur exemplaire qu'il lui a été possible de se procurer. Les détails de cet exemplaire qui sont peut-être uniques du point de vue bibliographique, qui peuvent modifier une image reproduite, ou qui peuvent exiger une modification dans la méthode normale de filmage sont indiqués ci-dessous.

- ☐ Coloured pages/
  Pages de couleur
- ☐ Pages damaged/
  Pages endommagées
- ☐ Pages restored and/or laminated/
  Pages restaurées et/ou pelliculées
- ☐ Pages discoloured, stained or foxed/
  Pages décolorées, tachetées ou piquées
- ☐ Pages detached/
  Pages détachées
- ☐ Showthrough/
  Transparence
- ☐ Quality of print varies/
  Qualité inégale de l'impression
- ☐ Includes supplementary material/
  Comprend du matériel supplémentaire
- ☐ Only edition available/
  Seule édition disponible
- ☐ Pages wholly or partially obscured by errata

The copy
to the gen

The image
possible c
of the orig
filming co

Original c
beginning
the last pa
sion, or th
other orig
first page
sion, and
or illustrat

Maps, pla
different
entirely in
beginning
right and
required.
method:

The copy filmed here has been reproduced thanks to the generosity of:

Library of Congress
Photoduplication Service

The images appearing here are the best quality possible considering the condition and legibility of the original copy and in keeping with the filming contract specifications.

Original copies in printed paper covers are filmed beginning with the front cover and ending on the last page with a printed or illustrated impression, or the back cover when appropriate. All other original copies are filmed beginning on the first page with a printed or illustrated impression, and ending on the last page with a printed or illustrated impression.

Maps, plates, charts, etc., may be filmed at different reduction ratios. Those too large to be entirely included in one exposure are filmed beginning in the upper left hand corner, left to right and top to bottom, as many frames as required. The following diagrams illustrate the method.

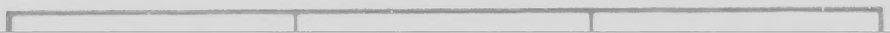

L'exemplaire filmé fu
générosité de:

Librar
Photo

Les images suivantes
plus grand soin, com
de la netteté de l'exe
conformité avec les c
filmage.

Les exemplaires origi
papier est imprimée s
par le premier plat et
dernière page qui cor
d'impression ou d'illu
plat, selon le cas. Tou
originaux sont filmés
première page qui co
d'impression ou d'illu
la dernière page qui c
empreinte.

Les cartes, planches,
filmés à des taux de
Lorsque le document
reproduit en un seul
de l'angle supérieur g
et de haut en bas, en
d'images nécessaire.
illustrent la méthode

e filmé fut reproduit grâce à la
de:

Library of Congress
Photoduplication Service

suivantes ont été reproduites avec le
soin, compte tenu de la condition et
té de l'exemplaire filmé, et en
avec les conditions du contrat de

aires originaux dont la couverture en
mprimée sont filmés en commençant
ier plat et en terminant soit par la
ge qui comporte une empreinte
n ou d'illustration, soit par le second
le cas. Tous les autres exemplaires
ont filmés en commençant par la
age qui comporte une empreinte
n ou d'illustration et en terminant par
page qui comporte une telle

planches, tableaux, etc., peuvent être
s taux de réduction différents.
document est trop grand pour être
n un seul cliché, il est filmé à partir
supérieur gauche, de gauche à droite,
en bas, en prenant le nombre
écessaire. Les diagrammes suivants
méthode.

Congrefs of the United States:

AT THE THIRD SESSION,

Begun and held at the city of Philadelphia, on Monday the fixth of December, one thouſand ſeven hundred and ninety.

RESOLVED *by the* SENATE *and* HOUSE *of* REPRESENTATIVES *of the United States of America in Congrefs aſſembled*, That the Preſident of the United States be, and he hereby is requeſted, to cauſe an eſtimate to be laid before Congrefs at their next ſeſſion, of the quantity and ſituation of the lands not claimed by the Indians, nor granted to, nor claimed by any of the citizens of the United States, within the territory ceded to the United States, by the ſtate of North Carolina, and within the territory of the United States north-weſt of the river Ohio.

FREDERICK AUGUSTUS MUHLENBERG,
Speaker of the Houſe of Repreſentatives.

JOHN ADAMS, *Vice-Preſident of the United States, and Preſident of the Senate.*

1.1
1.25
1.6
1.8
2.0
2.2
1.4
1.25
1.1
1.0
Photograp
Science
Corporat

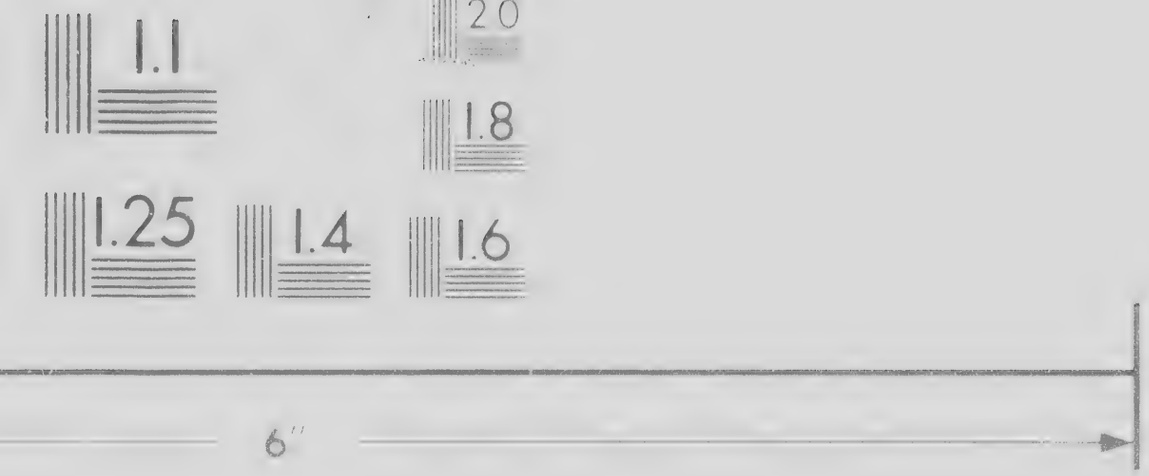

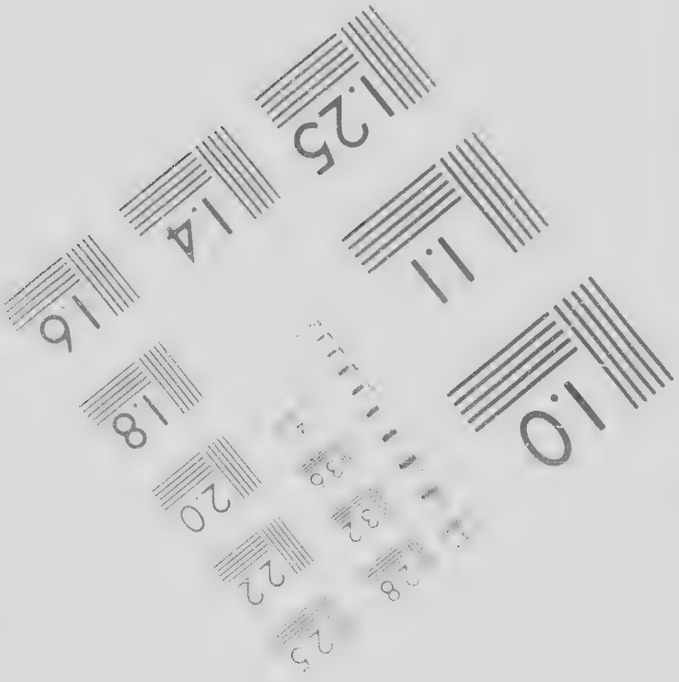

tographic
ciences
rporation

23 WEST MAIN STREET
WEBSTER, N.Y. 14580
(716) 872-4503

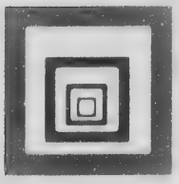

Canadian Institute for Historical Microreproductions / Institut can

nstitut canadien de microreproductions historiques

986

Coloured plates and/or illustrations/
Planches et/ou illustrations en couleur

Bound with other material/
Relié avec d'autres documents

Tight binding may cause shadows or distortion along interior margin/
La re liure serrée peut causer de l'ombre ou de la distorsion le long de la marge intérieure

Blank leaves added during restoration may appear within the text. Whenever possible, these have been omitted from filming/
Il se peut que certaines pages blanches ajoutées lors d'une restauration apparaissent dans le texte, mais, lorsque cela était possible, ces pages n'ont pas été filmées.

Additional comments:/
Commentaires supplémentaires

CIHM no. 60589

This item is filmed at the reduction ratio checked below/
Ce document est filmé au taux de réduction indiqué ci-dessous.

10X 14X 18X 22X

12X 16X 20X

☐ Quality of print varies/
Qualité inégale de l'impression

☐ Includes supplementary material/
Comprend du matériel supplémentaire

☐ Only edition available/
Seule édition disponible

☐ Pages wholly or partially obscured by errata slips, tissues, etc., have been refilmed to ensure the best possible image/
Les pages totalement ou partiellement obscurcies par un feuillet d'errata, une pelure, etc., ont été filmées à nouveau de façon à obtenir la meilleure image possible

Maps, pla
different r
entirely in
beginning
right and
required.
method.

ous.

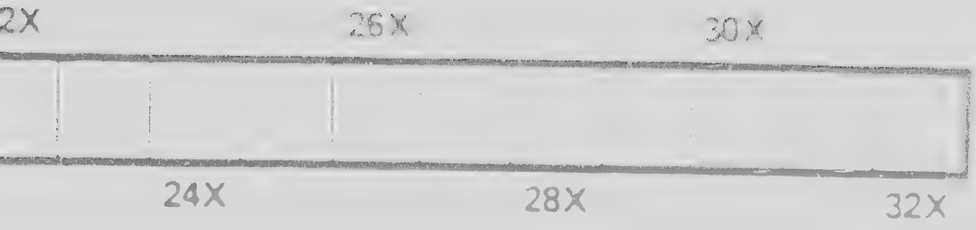

Maps, plates, charts, etc., may be filmed at different reduction ratios. Those too large to be entirely included in one exposure are filmed beginning in the upper left hand corner, left to right and top to bottom, as many frames as required. The following diagrams illustrate the method.

Les cartes, planches, filmés à des taux de Lorsque le document reproduit en un seul de l'angle supérieur g et de haut en bas, en d'images nécessaire. illustrent la méthode.

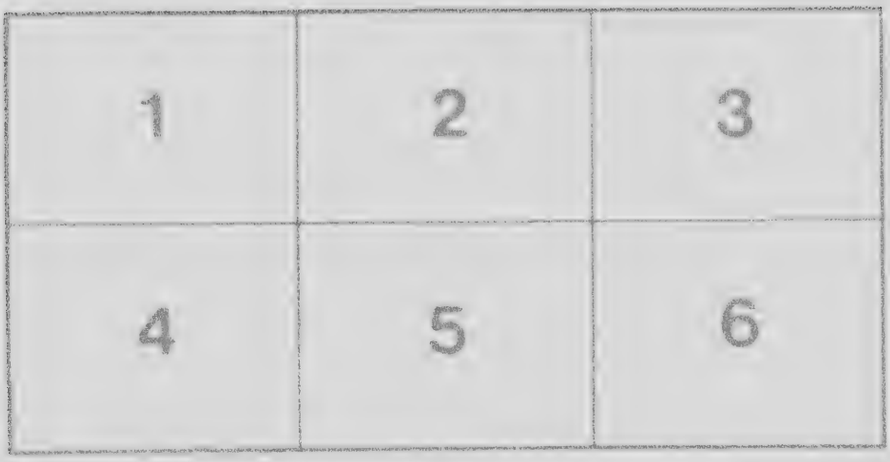

planches, tableaux, etc., peuvent être
s taux de réduction différents.
document est trop grand pour être
n un seul cliché, il est filmé à partir
upérieur gauche, de gauche à droite,
en bas, en prenant le nombre
écessaire. Les diagrammes suivants
méthode.

States, within the territory ceded to the United States, by the ſtate of North Carolina, and within the territory of the United States north-weſt of the river Ohio.

FREDERICK AUGUSTUS MUHLENBERG,
Speaker of the Houſe of Repreſentatives.

JOHN ADAMS, *Vice-Preſident of the United States, and Preſident of the Senate.*

APPROVED, March the third, 1791.

GEORGE WASHINGTON, *Preſident of the United States.*

DEPOSITED among the ROLLS in the OFFICE of the SECRETARY of STATE.

W. Hamilton *Secretary of State.*